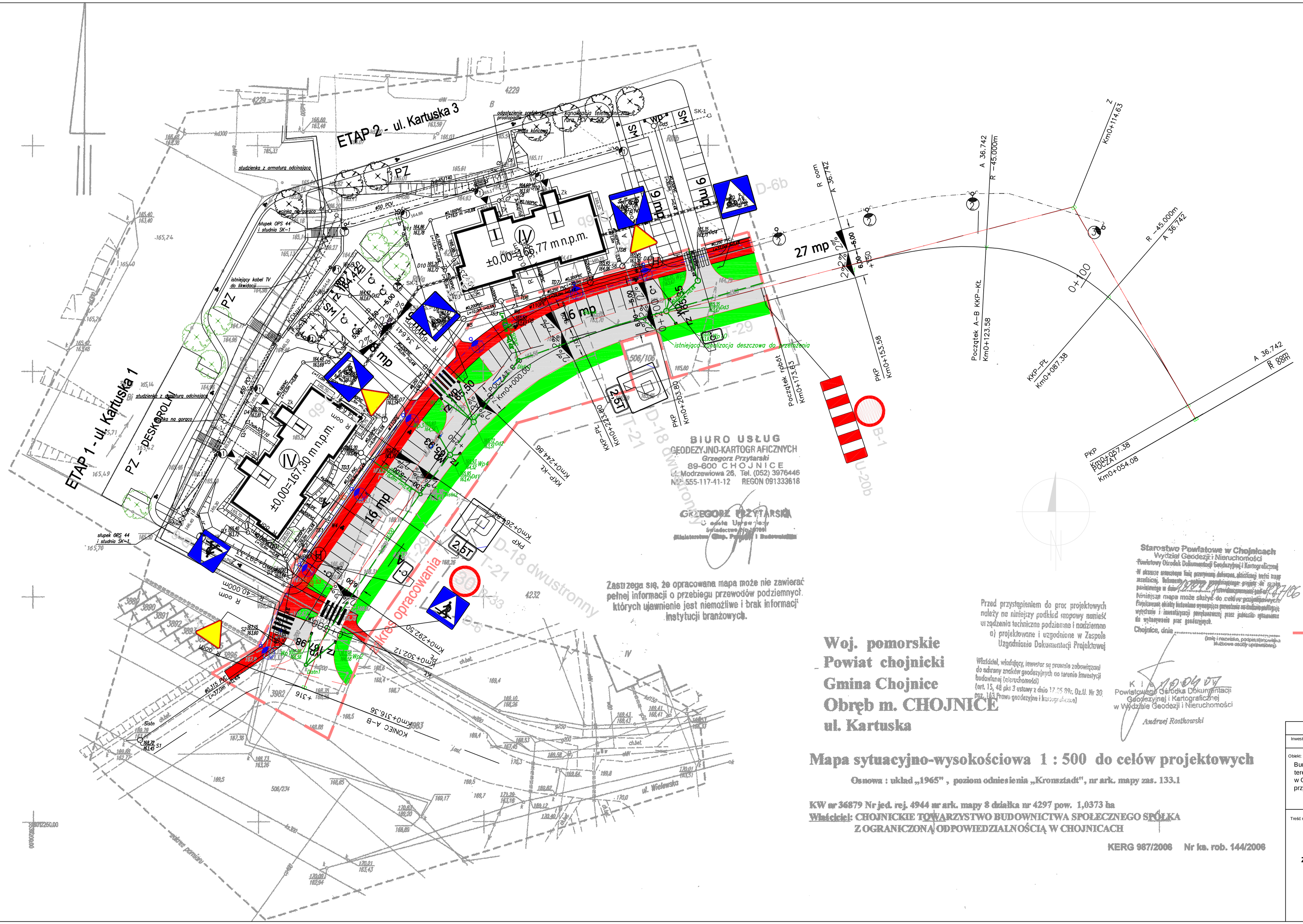

LEGENDA

- Proj nawierzchnia z kostki bet gr. 8cm - konstrukcja droga
- Proj nawierzchnia z kostki bet gr. 8cm - konstrukcja ciężka, chodnik
- Proj tereny zielone
- Proj krawężnik bet. 100x30x15 - "wysoki"
- Proj krawężnik bet. 100x30x15 - "niski"
- Granica opracowania
- Wp — Proj wpust deszczowy
- Projektowana kanalizacja deszczowa
- Proj. oprawa SGS102 prod. PHILIPS z lampą SON(-T) 100W na słupie SSO 60/90/3P z fundamentem FB-150 i wysięgnikiem WIF10A15/15 oraz WZF10A15/15
- Proj. linia kablowa oświetlenia ulicy Kartuskiej YAKY 4x35 mm2

Woj. pomorskie
Powiat chojnicki
Gmina Chojnice
Obręb m. CHOJNICE
ul. Kartuska

Mapa sytuacyjno-wysokościowa 1 : 500 do celów projektowych

Osnowa : układ „1965" , poziom odniesienia „Kronsztadt", nr ark. mapy zas. 133.1

KW nr 36879 Nr jed. rej. 4944 nr ark. mapy 8 działka nr 4297 pow. 1,0373 ha

Właściciel: CHOJNICKIE TOWARZYSTWO BUDOWNICTWA SPOŁECZNEGO SPÓŁKA Z OGRANICZONĄ ODPOWIEDZIALNOŚCIĄ W CHOJNICACH

KERG 987/2006 Nr ks. rob. 144/2006

B&B Ida Burglin 89-600 Chojnice ul.Angowicka 68 tel.:(052) 397 37 30

Inwestor: ChTBS Sp. z o.o. ul.Mickiewicza 12A 89-600 Chojnice

Obiekt: Budowa dróg dojazdowych do terenu pod zabudowę mieszk. w Chojnicach przy ulicy Kartuskiej

Skala: 1:500

branża drogowa

Projektant branży drogowej:	Władysław Błaszkowski Upr.bud. nr 34/75 w specjalności drogowej, Nr ewid: POM/0100/PWOD/04
Projektant branży instalacyjnej:	mgr inż. Jan Burglin Upr. bud. do sporządzania bez ogr. proj. konstrukcyjnych i instalacyjnych oraz kier. rob. w tych specjalnościach. Nr ewid: GPKG-I-7342-9/95 GP-KZ-7342-227/92 GPKG-I-7342-24/95 GP-KG-7342-224/92
Projektant branży elektrycznej:	mgr inż. Adam Linda Upr. bud. do proj.i kierowania robotami bud. w specjalności instalacyjnej w zakresie sieci, instalacji i urządzeń elektrycznych oraz elektroenergetycznych decyzja nr 70/Gd/2002
Sprawdzający:	Inż.Eugeniusz Schulz Upr.bud.bez ogr.do sporządzania proj. arch., konstrukcyjnych, instalacyjnych i dla zabytków nieruchomych oraz kier.rob. w tych specjaln. Nr ewid: KUA nr 1544/58 UAN-KZ-7210/128/87

Treść rysunku: **Projekt zagospodarowania terenu**

10.12.2007r.

Strona w projekcie: