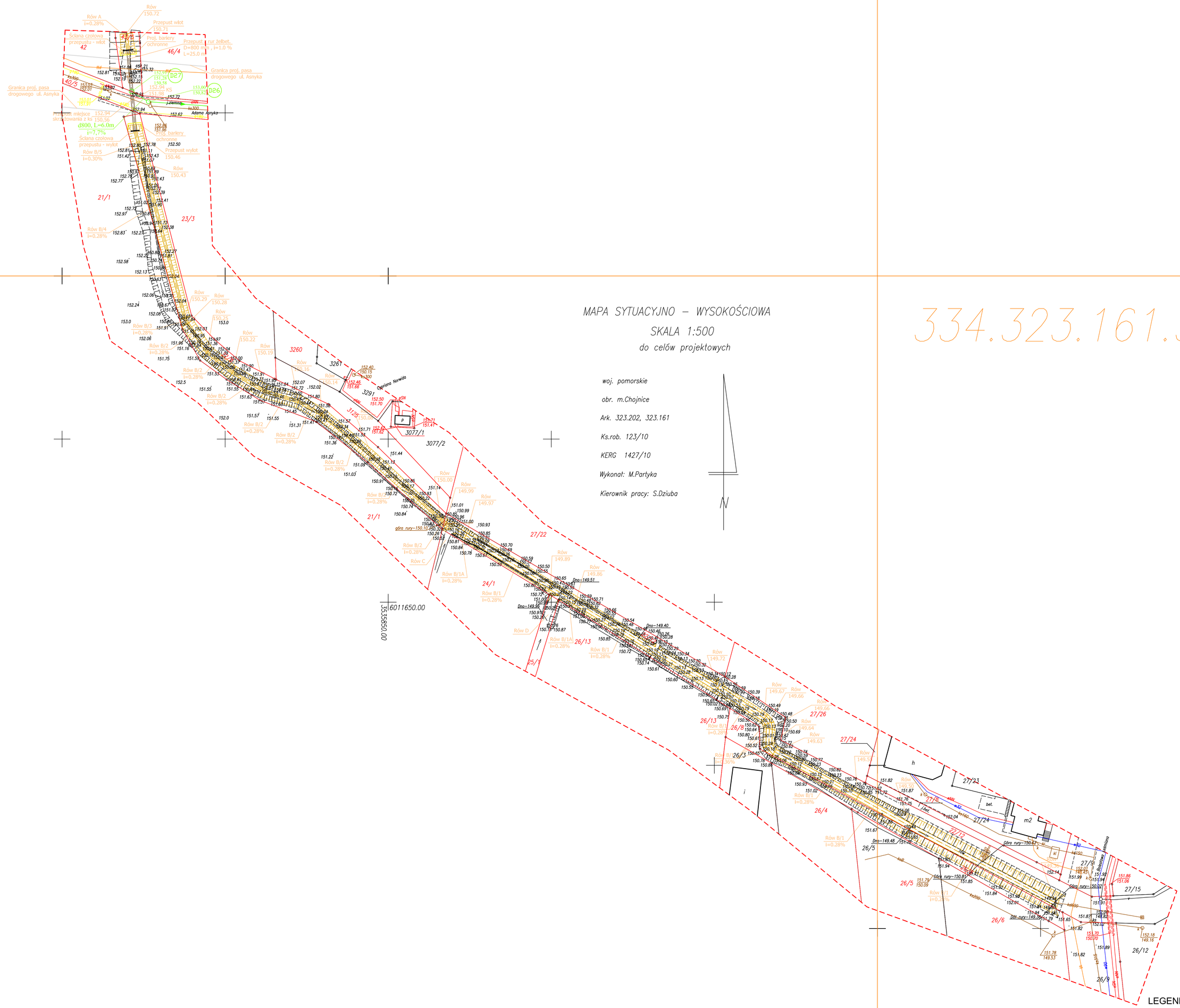

MAPA SYTUACYJNO – WYSOKOŚCIOWA

SKALA 1:500

do celów projektowych

woj. pomorskie

obr. m.Chojnice

Ark. 323.202, 323.161

Ks.rob. 123/10

KERG 1427/10

Wykonał: M.Partyka

Kierownik pracy: S.Dziuba

N

334.323.161.3

LEGENDA:

- Proj. przepust drogowy
- Proj. rów melioracyjny – koryto
- Proj. rów melioracyjny – skarpa
- d800 – Proj. kanalizacja deszczowa w ul. Asnyka wg odrębnego opracowania
- g180 – Istn. gazociąg
- ks300 – Istn. sieć kanalizacji sanitarnej
- w90 – Istn. sieć wodociągowa
- Proj. balustrada

JEDNOSTKA PROJEKTOWA: P.W. PROMOCJA u.Szkolna 3A 86-406 CHMIELNO	INWESTOR: Urząd Miasta w Chojnicach ul. Stary Rynek 1 , 89-600 Chojnice	FAZA: P.B.
PROJEKTANT SPECJALNOŚCI INSTALACYJNO-INŻYNIERYJNEJ: mgr inż. Marek Najdawski Upr. PDM/0370/PWOS/07 PODPIS:	Modernizacja przepustu drogowego i rowu melioracyjnego Dz nr 43/5 ; 40/5 ; 21/1 ; 22/8 ; 22/12 ; 26/8	BRANŻA: Sanitarna
SPRAWDZIŁ: PROJEKTANT SPECJALNOŚCI INSTALACYJNO-INŻYNIERYJNEJ: mgr inż. Andrzej Najdawski Upr. PDM/0370/PDOS/04 PODPIS:		DATA: listopad 2010
		SKALA: 1 : 500
Projekt Zagospodarowania Terenu : na trasie rowu melioracyjnego ul. Asnyka - ul. Leśniana		NR RYS. 1