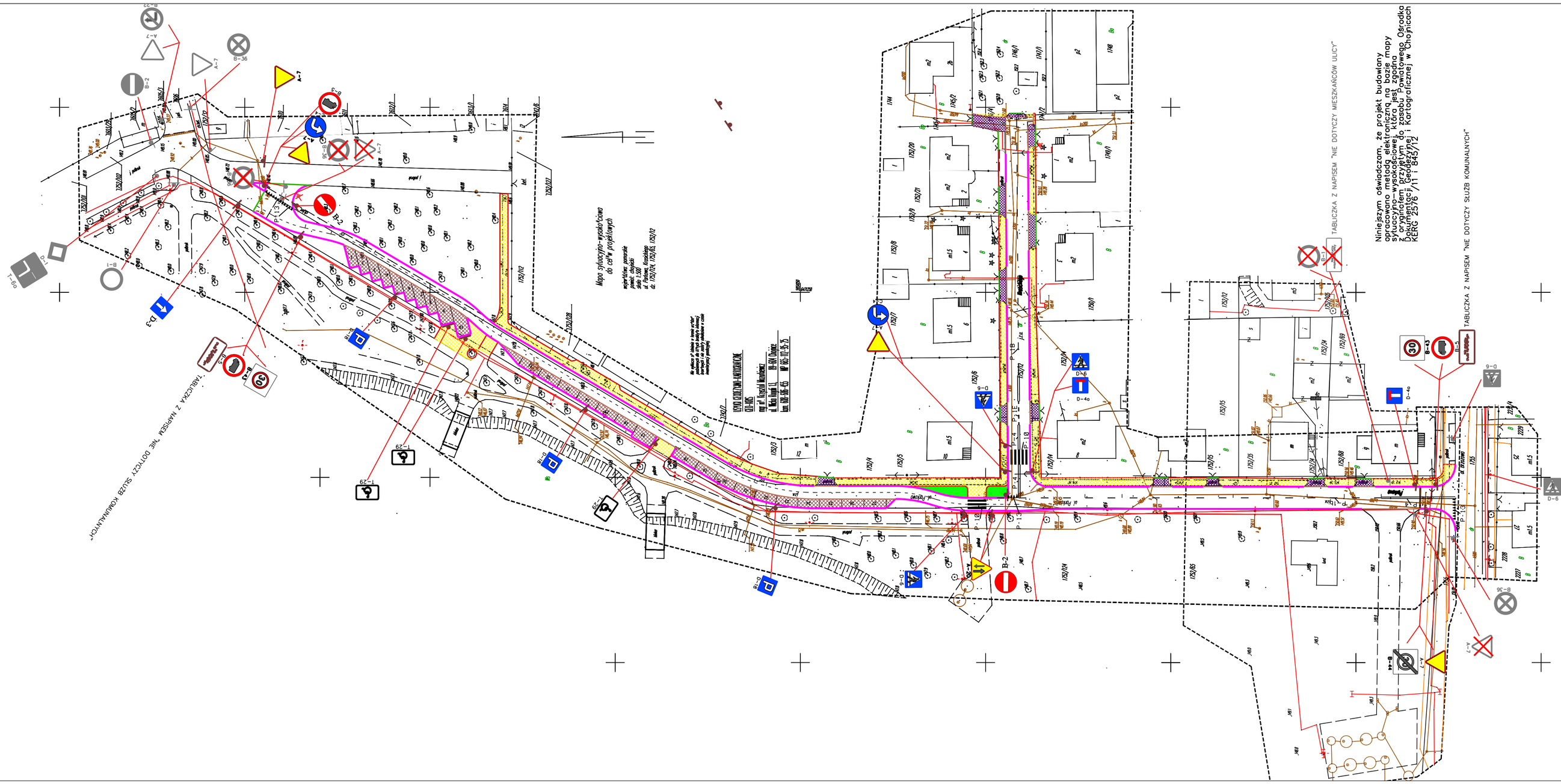

LEGENDA:

- PROJEKTOWANA NAWIERZCHNIA PARKINGÓW Z KOSTKI BETONOWEJ (KOLOR GRAFITOWY)
- PROJEKTOWANA NAWIERZCHNIA CHODNIKA Z KOSTKI BETONOWEJ (KOLOR MELANŻ)
- PROJEKTOWANA NAWIERZCHNIA BITUMICZNA
- PROJEKTOWANA NAWIERZCHNIA WJAZDÓW Z KOSTKI BETONOWEJ (KOLOR GRAFITOWY)
- PROJEKTOWANA ZIELEŃ
- PROJEKTOWANE OBRZEŻE BETONOWE 100 X 30 X 8
- PROJEKTOWANY KRAWĘŻNIK BETONOWY 100 X 30 X 15 "WYSOKI"
- PROJEKTOWANY KRAWĘŻNIK BETONOWY 100 X 22 X 15 "NISKI"
- PROJEKTOWANY OPORNIK BETONOWY 100 X 25 X 12
- A-7 ISTNIEJĄCE OZNAKOWANIE PIONOWE DO USUNIĘCIA
- B-36 ISTNIEJĄCE OZNAKOWANIE PIONOWE
- D-4a PROJEKTOWANE OZNAKOWANIE PIONOWE

Nazwa i adres obiektu budowlanego:

Projekt docelowej organizacji ruchu
ul. Parkowej i ul. I.Krasickiego
w m. Chojnice

Inwestor: Gmina Miejska Chojnice

Nazwa Rysunku: Projekt docelowej organizacji ruchu	Skala: 1:500
	Nr rys.

Projektant:
Dariusz Kędziora
Upr. Budowlane nr KUP/0122/POOD/10

Lipiec 2012