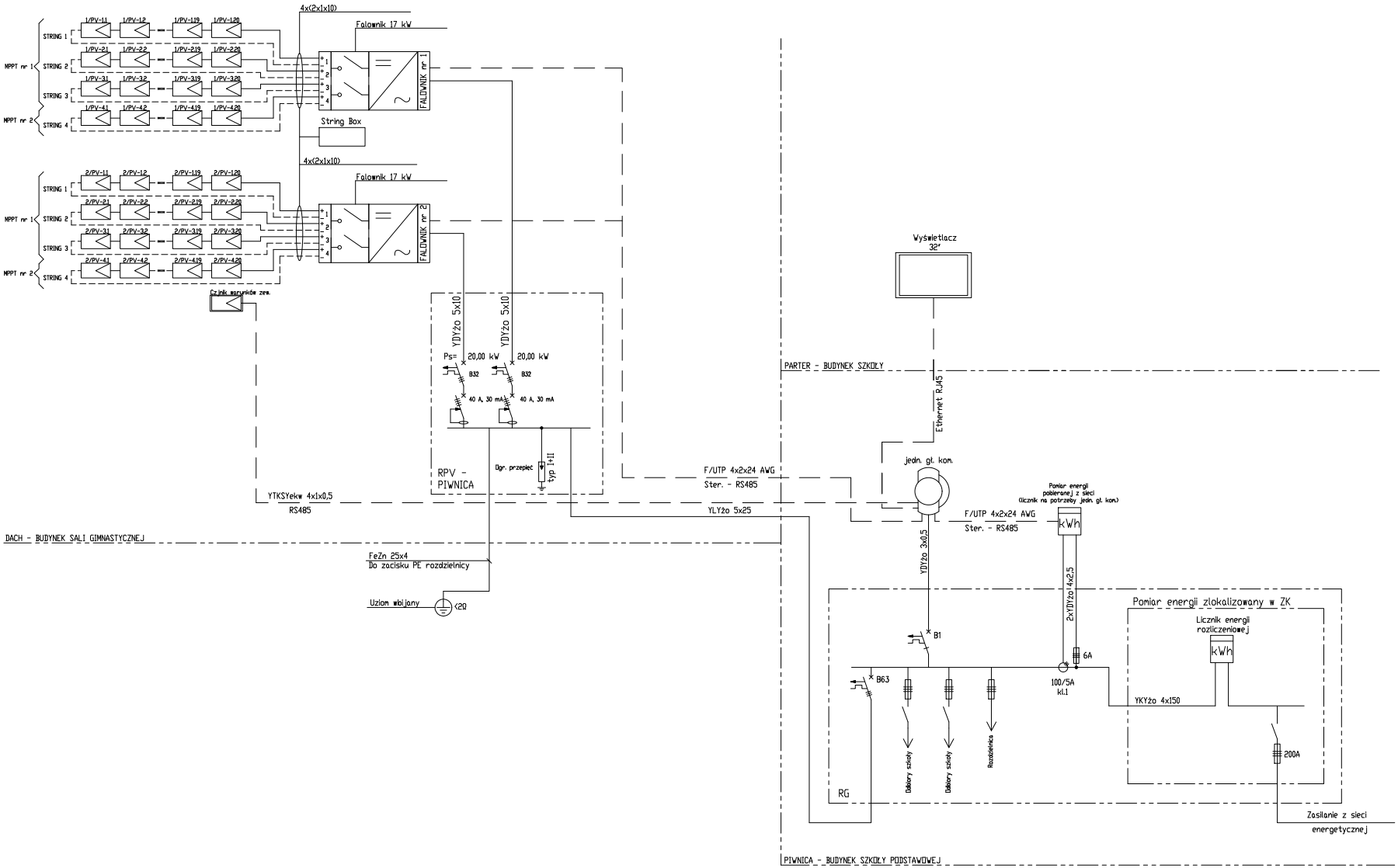

AutomaEKO Bartosz Iwicki
ul. Morska 364, 81-006 Gdynia
NIP: 588 201 16 51

Faza opracowania:	PROJEKT WYKONAWCZY		
Nazwa zadania:	Wykonanie dokumentacji technicznej wykorzystującej odnawialne źródła energii w mieście Chojnice		
Nazwa/adres obiektu:	Szkoła Podstawowa nr 3, Chojnice ul. Dworcowa 6		
Inwestor / Zamawiający:	Gmina Miejska Chojnice		
Adres inwestora:	ul. Stary Rynek 1; 89-600 Chojnice		
	Imię i Nazwisko:	Specjalność, nr upr.:	Podpis:
Projektował:	mgr inż. Ryszard Gordziej	84/Gd/01	
Opracował:	mgr inż. Bartosz Iwicki		
	mgr inż. Tomasz Piekielnik		
Sprawdził:	inż. Kazimierz Kielas	77/Gd/01	
Branża:	Elektryczna	Data:	01.2015
Nazwa rysunku:	Schemat elektryczny	Skala:	—
Numer rysunku:	2		