ZAMIESZKAJ NA OSIEDLU BAJKOWYM!

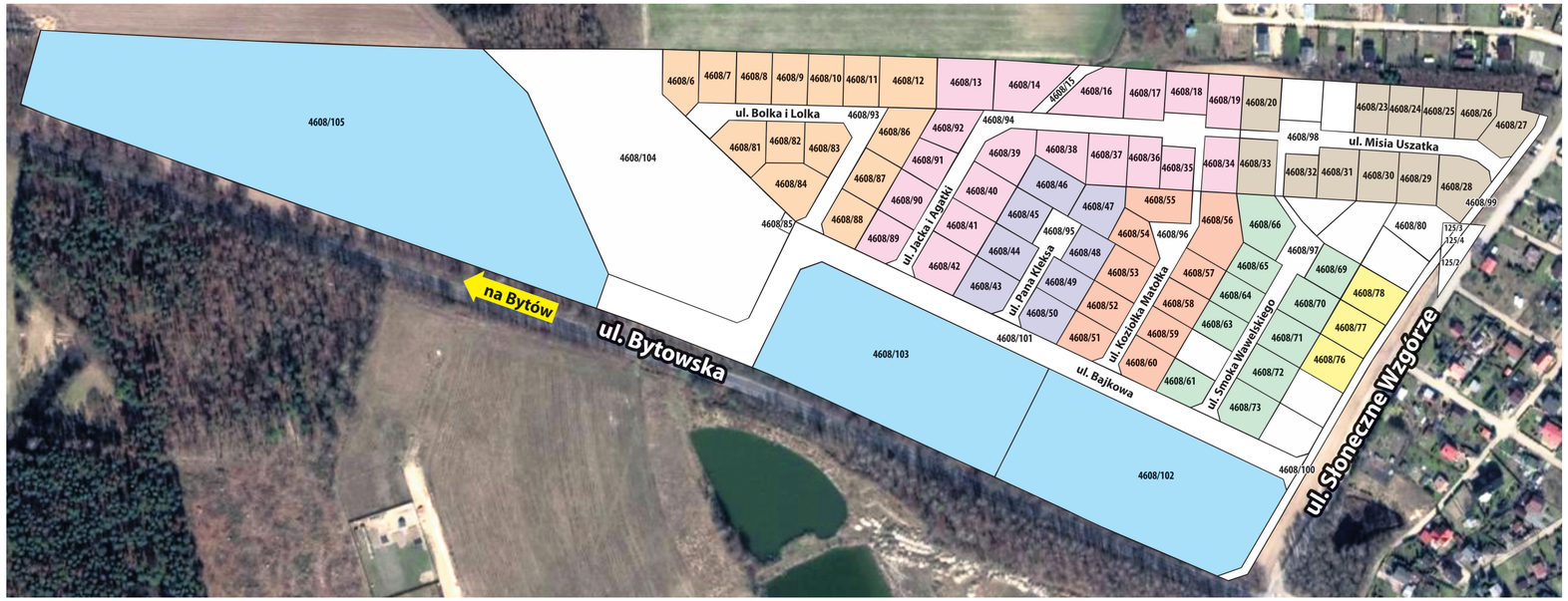

Nr oferty	Położenie nieruchomości	Nr działki	Pow. działki	Opis nieruchomości	Cena [zł/ brutto]
1/21	**ul. Bajkowa**	4608/102	11 215 m²	Działka zapisana w KW SL1C/00030257/9. Przy granicy działki przebiega przewód telekomunikacyjny	1 650000
2/21	**ul. Bajkowa**	4608/103	11 677 m²	Działka zapisana w KW SL1C/00030257/9. Przy granicy działki przebiega przewód telekomunikacyjny	1 600000
102/21	**ul. Bajkowa**	4608/105	30 699 m²	Działka zapisana w KW SL1C/00030257/9. Przy granicy działki przebiega przewód telekomunikacyjny	4 360 000
6/21	**ul. Słoneczne Wzgórze**	4608/76	720 m²	Działka zapisana w KW SL1C/00030257/9. Przy granicy działki przebiega napowietrzna linia sieci energetycznej SN 15kV	139 000
7/21	**ul. Słoneczne Wzgórze**	4608/77	737 m²	Działka zapisana w KW SL1C/00030257/9. Przy granicy działki przebiega napowietrzna linia sieci energetycznej SN 15kV	142 000
8/21	**ul. Słoneczne Wzgórze**	4608/78	770 m²	Działka zapisana w KW SL1C/00030257/9	153 000
10/21	**ul. Smoka Wawelskiego**	4608/61	595 m²	Działka zapisana w KW SL1C/00030257/9 wraz z udziałem do 595/8760 części w działce o nr ewid. 4608/97 o pow. 1 643 m², zapisanej w KW SL1C/00030257/9	110 000
12/21	**ul. Smoka Wawelskiego**	4608/63	550 m²	Działka zapisana w KW SL1C/00030257/9 wraz z udziałem do 550/8760 części w działce o nr ewid. 4608/97 o pow. 1 643 m², zapisanej w KW SL1C/00030257/9	99 000
13/21	**ul. Smoka Wawelskiego**	4608/64	550 m²	Działka zapisana w KW SL1C/00030257/9 wraz z udziałem do 550/8760 części w działce o nr ewid. 4608/97 o pow. 1 643 m², zapisanej w KW SL1C/00030257/9. Przy granicy działki przebiega napowietrzna linia sieci energetycznej SN 15kV	99 000
14/21	**ul. Smoka Wawelskiego**	4608/65	550 m²	Działka zapisana w KW SL1C/00030257/9 wraz z udziałem do 550/8760 części w działce o nr ewid. 4608/97 o pow. 1 643 m², zapisanej w KW SL1C/00030257/9. Przy granicy działki przebiega napowietrzna linia sieci energetycznej SN 15kV	99 000
15/21	**ul. Smoka Wawelskiego**	4608/66	950 m²	Działka zapisana w KW SL1C/00030257/9 wraz z udziałem do 950/8760 części w działce o nr ewid. 4608/97 o pow. 1 643 m², zapisanej w KW SL1C/00030257/9	162 000
18/21	**ul. Smoka Wawelskiego**	4608/69	602 m²	Działka zapisana w KW SL1C/00030257/9 wraz z udziałem do 602/8760 części w działce o nr ewid. 4608/97 o pow. 1 643 m², zapisanej w KW SL1C/00030257/9	108 000
19/21	**ul. Smoka Wawelskiego**	4608/70	721 m²	Działka zapisana w KW SL1C/00030257/9 wraz z udziałem do 721/8760 części w działce o nr ewid. 4608/97 o pow. 1 643 m², zapisanej w KW SL1C/00030257/9. Przy granicy działki przebiega napowietrzna linia sieci energetycznej SN 15kV	129 000
20/21	**ul. Smoka Wawelskiego**	4608/71	721 m²	Działka zapisana w KW SL1C/00030257/9 wraz z udziałem do 721/8760 części w działce o nr ewid. 4608/97 o pow. 1 643 m², zapisanej w KW SL1C/00030257/9. Przy granicy działki przebiega napowietrzna linia sieci energetycznej SN 15kV	128 000
21/21	**ul. Smoka Wawelskiego**	4608/72	720 m²	Działka zapisana w KW SL1C/00030257/9 wraz z udziałem do 721/8760 części w działce o nr ewid. 4608/97 o pow. 1 643 m², zapisanej w KW SL1C/00030257/9	130 000
22/21	**ul. Smoka Wawelskiego**	4608/73	788 m²	Działka zapisana w KW SL1C/00030257/9 wraz z udziałem do 788/8760 części w działce o nr ewid. 4608/97 o pow. 1 643 m², zapisanej w KW SL1C/00030257/9	142 000
23/21	**ul. Misia Uszatka**	4608/27	827 m²	Działka zapisana w KW SL1C/00030257/9 wraz z udziałem do 827/9634 części w działce o nr ewid. 4608/98 o pow. 1 906 m², zapisanej w KW SL1C/00030257/9	143 000
24/21	**ul. Misia Uszatka**	4608/26	651 m²	Działka zapisana w KW SL1C/00030257/9 wraz z udziałem do 651/9634 części w działce o nr ewid. 4608/98 o pow. 1 906 m², zapisanej w KW SL1C/00030257/9	114 000
25/21	**ul. Misia Uszatka**	4608/25	600 m²	Działka zapisana w KW SL1C/00030257/9 wraz z udziałem do 600/9634 części w działce o nr ewid. 4608/98 o pow. 1 906 m², zapisanej w KW SL1C/00030257/9	108 000
26/21	**ul. Misia Uszatka**	4608/24	600 m²	Działka zapisana w KW SL1C/00030257/9 wraz z udziałem do 600/9634 części w działce o nr ewid. 4608/98 o pow. 1 906 m², zapisanej w KW SL1C/00030257/9	109 000
27/21	**ul. Misia Uszatka**	4608/23	600 m²	Działka zapisana w KW SL1C/00030257/9 wraz z udziałem do 600/9634 części w działce o nr ewid. 4608/98 o pow. 1 906 m², zapisanej w KW SL1C/00030257/9	109 000
30/21	**ul. Misia Uszatka**	4608/20	747 m²	Działka zapisana w KW SL1C/00030257/9 wraz z udziałem do 747/9634 części w działce o nr ewid. 4608/98 o pow. 1 906 m², zapisanej w KW SL1C/00030257/9	132 000
31/21	**ul. Misia Uszatka**	4608/33	759 m²	Działka zapisana w KW SL1C/00030257/9 wraz z udziałem do 759/9634 części w działce o nr ewid. 4608/98 o pow. 1 906 m², zapisanej w KW SL1C/00030257/9	134 000
32/21	**ul. Misia Uszatka**	4608/32	510 m²	Działka zapisana w KW SL1C/00030257/9 wraz z udziałem do 510/9634 części w działce o nr ewid. 4608/98 o pow. 1 906 m², zapisanej w KW SL1C/00030257/9	90 000
33/21	**ul. Misia Uszatka**	4608/31	732 m²	Działka zapisana w KW SL1C/00030257/9 wraz z udziałem do 732/9634 części w działce o nr ewid. 4608/98 o pow. 1 906 m², zapisanej w KW SL1C/00030257/9	130 000

Nr oferty	Położenie nieruchomości	Nr działki	Pow. działki	Opis nieruchomości	Cena [zł/ brutto]
34/21	**ul. Misia Uszatka**	4608/30	732 m²	Działka zapisana w KW SL1C/00030257/9 wraz z udziałem do 732/9634 części w działce o nr ewid. 4608/98 o pow. 1 906 m², zapisanej w KW SL1C/00030257/9	131 000
35/21	**ul. Misia Uszatka**	4608/29	732 m²	Działka zapisana w KW SL1C/00030257/9 wraz z udziałem do 732/9634 części w działce o nr ewid. 4608/98 o pow. 1 906 m², zapisanej w KW SL1C/00030257/9	131 000
36/21	**ul. Misia Uszatka**	4608/28	919 m²	Działka zapisana w KW SL1C/00030257/9 wraz z udziałem do 919/9634 części w działce o nr ewid. 4608/98 o pow. 1 906 m², zapisanej w KW SL1C/00030257/9	161 000
49/21	**ul. Koziołka Matołka**	4608/51	615 m²	Działka zapisana w KW SL1C/00030257/9 wraz z udziałem do 615/6617 części w działce o nr ewid. 4608/96 o pow. 1 332 m², zapisanej w KW SL1C/00030257/9	105 000
50/21	**ul. Koziołka Matołka**	4608/52	588 m²	Działka zapisana w KW SL1C/00030257/9 wraz z udziałem do 588/6617 części w działce o nr ewid. 4608/96 o pow. 1 332 m², zapisanej w KW SL1C/00030257/9	100 000
51/21	**ul. Koziołka Matołka**	4608/53	700 m²	Działka zapisana w KW SL1C/00030257/9 wraz z udziałem do 700/6617 części w działce o nr ewid. 4608/96 o pow. 1 332 m², zapisanej w KW SL1C/00030257/9	120 000
52/21	**ul. Koziołka Matołka**	4608/54	593 m²	Działka zapisana w KW SL1C/00030257/9 wraz z udziałem do 593/6617 części w działce o nr ewid. 4608/96 o pow. 1 332 m², zapisanej w KW SL1C/00030257/9. Przy granicy działki przebiega napowietrzna linia sieci energetycznej SN 15kV	101 000
53/21	**ul. Koziołka Matołka**	4608/55	744 m²	Działka zapisana w KW SL1C/00030257/9 wraz z udziałem do 744/6617 części w działce o nr ewid. 4608/96 o pow. 1 332 m², zapisanej w KW SL1C/00030257/9. Przy granicy działki przebiega napowietrzna linia sieci energetycznej SN 15kV	127 000
54/21	**ul. Koziołka Matołka**	4608/56	1 064 m²	Działka zapisana w KW SL1C/00030257/9 wraz z udziałem do 1064/6617 części w działce o nr ewid. 4608/96 o pow. 1 332 m², zapisanej w KW SL1C/00030257/9. Przy granicy działki przebiega napowietrzna linia sieci energetycznej SN 15kV	181 000
55/21	**ul. Koziołka Matołka**	4608/57	551 m²	Działka zapisana w KW SL1C/00030257/9 wraz z udziałem do 551/6617 części w działce o nr ewid. 4608/96 o pow. 1 332 m², zapisanej w KW SL1C/00030257/9. Przy granicy działki przebiega napowietrzna linia sieci energetycznej SN 15kV	94 000
56/21	**ul. Koziołka Matołka**	4608/58	550 m²	Działka zapisana w KW SL1C/00030257/9 wraz z udziałem do 550/6617 części w działce o nr ewid. 4608/96 o pow. 1 332 m², zapisanej w KW SL1C/00030257/9	94 000
57/21	**ul. Koziołka Matołka**	4608/59	550 m²	Działka zapisana w KW SL1C/00030257/9 wraz z udziałem do 550/6617 części w działce o nr ewid. 4608/96 o pow. 1 332 m², zapisanej w KW SL1C/00030257/9	94 000
58/21	**ul. Koziołka Matołka**	4608/60	662 m²	Działka zapisana w KW SL1C/00030257/9 wraz z udziałem do 662/6617 części w działce o nr ewid. 4608/96 o pow. 1 332 m², zapisanej w KW SL1C/00030257/9	113 000
59/21	**ul. Pana Kleksa**	4608/43	777 m²	Działka zapisana w KW SL1C/00030257/9 wraz z udziałem do 777/6617 części w działce o nr ewid. 4608/96 o pow. 1 332 m², zapisanej w KW SL1C/00030257/9	133 000
60/21	**ul. Pana Kleksa**	4608/44	690 m²	Działka zapisana w KW SL1C/00030257/9 wraz z udziałem do 690/6617 części w działce o nr ewid. 4608/96 o pow. 1 332 m², zapisanej w KW SL1C/00030257/9	118 000
61/21	**ul. Pana Kleksa**	4608/45	625 m²	Działka zapisana w KW SL1C/00030257/9 wraz z udziałem do 625/6617 części w działce o nr ewid. 4608/96 o pow. 1 332 m², zapisanej w KW SL1C/00030257/9	107 000
62/21	**ul. Pana Kleksa**	4608/46	764 m²	Działka zapisana w KW SL1C/00030257/9 wraz z udziałem do 764/6617 części w działce o nr ewid. 4608/96 o pow. 1 332 m², zapisanej w KW SL1C/00030257/9. Przy granicy działki przebiega napowietrzna linia sieci energetycznej SN 15kV.	130 000
63/21	**ul. Pana Kleksa**	4608/47	754 m²	Działka zapisana w KW SL1C/00030257/9 wraz z udziałem do 754/6617 części w działce o nr ewid. 4608/96 o pow. 1 332 m², zapisanej w KW SL1C/00030257/9. Przez działkę przebiega napowietrzna linia sieci energetycznej SN 15kV.	129 000
64/21	**ul. Pana Kleksa**	4608/48	575 m²	Działka zapisana w KW SL1C/00030257/9 wraz z udziałem do 575/6617 części w działce o nr ewid. 4608/96 o pow. 1 332 m², zapisanej w KW SL1C/00030257/9	98 000
65/21	**ul. Pana Kleksa**	4608/49	588 m²	Działka zapisana w KW SL1C/00030257/9 wraz z udziałem do 588/6617 części w działce o nr ewid. 4608/96 o pow. 1 332 m², zapisanej w KW SL1C/00030257/9	100 000
66/21	**ul. Pana Kleksa**	4608/50	684 m²	Działka zapisana w KW SL1C/00030257/9 wraz z udziałem do 684/6617 części w działce o nr ewid. 4608/96 o pow. 1 332 m², zapisanej w KW SL1C/00030257/9	117 000
67/21	**ul. Jacka i Agatki**	4608/42	857 m²	Działka zapisana w KW SL1C/00030257/9 wraz z udziałem do 857/14112 części w działkach o nr ewid.: 4608/15 i 4608/94 o łącznej pow. 3 204 m², zapisanej w KW SL1C/00030257/9	146 000
68/21	**ul. Jacka i Agatki**	4608/41	690 m²	Działka zapisana w KW SL1C/00030257/9 wraz z udziałem do 690/14112 części w działkach o nr ewid.: 4608/15 i 4608/94 o łącznej pow. 3 204 m², zapisanej w KW SL1C/00030257/9. Na gruncie znajdują się wody powierzchniowe	118 000

Nr oferty	Położenie nieruchomości	Nr działki	Pow. działki	Opis nieruchomości	Cena [zł/ brutto]
69/21	**ul. Jacka i Agatki**	4608/40	750 m²	Działka zapisana w KW SL1C/00030257/9 wraz z udziałem do 750/14112 części w działkach o nr ewid.: 4608/15 i 4608/94 o łącznej pow. 3 204 m², zapisanej w KW SL1C/00030257/9. Na gruncie znajdują się wody powierzchniowe	128 000
70/21	**ul. Jacka i Agatki**	4608/39	830 m²	Działka zapisana w KW SL1C/00030257/9 wraz z udziałem do 830/14112 części w działkach o nr ewid.: 4608/15 i 4608/94 o łącznej pow. 3 204 m², zapisanej w KW SL1C/00030257/9. Na gruncie znajdują się wody powierzchniowe. Przez działkę przebiega napowietrzna linia sieci energetycznej SN 15kV	142 000
71/21	**ul. Jacka i Agatki**	4608/38	715 m²	Działka zapisana w KW SL1C/00030257/9 wraz z udziałem do 715/14112 części w działkach o nr ewid.: 4608/15 i 4608/94 o łącznej pow. 3 204 m², zapisanej w KW SL1C/00030257/9. Przy granicy działki przebiega napowietrzna linia sieci energetycznej SN 15kV	122 000
72/21	**ul. Jacka i Agatki**	4608/37	742 m²	Działka zapisana w KW SL1C/00030257/9 wraz z udziałem do 742/14112 części w działkach o nr ewid.: 4608/15 i 4608/94 o łącznej pow. 3 204 m², zapisanej w KW SL1C/00030257/9	127 000
73/21	**ul. Jacka i Agatki**	4608/36	609 m²	Działka zapisana w KW SL1C/00030257/9 wraz z udziałem do 609/14112 części w działkach o nr ewid.: 4608/15 i 4608/94 o łącznej pow. 3 204 m², zapisanej w KW SL1C/00030257/9	104 000
74/21	**ul. Jacka i Agatki**	4608/35	510 m²	Działka zapisana w KW SL1C/00030257/9 wraz z udziałem do 510/14112 części w działkach o nr ewid.: 4608/15 i 4608/94 o łącznej pow. 3 204 m², zapisanej w KW SL1C/00030257/9	87 000
75/21	**ul. Jacka i Agatki**	4608/34	693 m²	Działka zapisana w KW SL1C/00030257/9 wraz z udziałem do 693/14112 części w działkach o nr ewid.: 4608/15 i 4608/94 o łącznej pow. 3 204 m², zapisanej w KW SL1C/00030257/9	118 000
76/21	**ul. Jacka i Agatki**	4608/19	683 m²	Działka zapisana w KW SL1C/00030257/9 wraz z udziałem do 683/14112 części w działkach o nr ewid.: 4608/15 i 4608/94 o łącznej pow. 3 204 m², zapisanej w KW SL1C/00030257/9	117 000
77/21	**ul. Jacka i Agatki**	4608/18	625 m²	Działka zapisana w KW SL1C/00030257/9 wraz z udziałem do 625/14112 części w działkach o nr ewid.: 4608/15 i 4608/94 o łącznej pow. 3 204 m², zapisanej w KW SL1C/00030257/9	107 000
78/21	**ul. Jacka i Agatki**	4608/17	729 m²	Działka zapisana w KW SL1C/00030257/9 wraz z udziałem do 729/14112 części w działkach o nr ewid.: 4608/15 i 4608/94 o łącznej pow. 3 204 m², zapisanej w KW SL1C/00030257/9	124 000
79/21	**ul. Jacka i Agatki**	4608/16	961 m²	Działka zapisana w KW SL1C/00030257/9 wraz z udziałem do 961/14112 części w działkach o nr ewid.: 4608/15 i 4608/94 o łącznej pow. 3 204 m², zapisanej w KW SL1C/00030257/9	164 000
80/21	**ul. Jacka i Agatki**	4608/14	1 115 m²	Działka zapisana w KW SL1C/00030257/9 wraz z udziałem do 1115/14112 części w działkach o nr ewid.: 4608/15 i 4608/94 o łącznej pow. 3 204 m², zapisanej w KW SL1C/00030257/9	190 000
81/21	**ul. Jacka i Agatki**	4608/13	1 039 m²	Działka zapisana w KW SL1C/00030257/9 wraz z udziałem do 1039/14112 części w działkach o nr ewid.: 4608/15 i 4608/94 o łącznej pow. 3 204 m², zapisanej w KW SL1C/00030257/9. Przez działkę przebiega napowietrzna linia sieci energetycznej SN 15kV	177 000
82/21	**ul. Jacka i Agatki**	4608/92	628 m²	Działka zapisana w KW SL1C/00030257/9 wraz z udziałem do 628/14112 części w działkach o nr ewid.: 4608/15 i 4608/94 o łącznej pow. 3 204 m², zapisanej w KW SL1C/00030257/9. Przez narożnik działki przebiega napowietrzna linia sieci energetycznej SN 15kV	107 000
83/21	**ul. Jacka i Agatki**	4608/91	581 m²	Działka zapisana w KW SL1C/00030257/9 wraz z udziałem do 581/14112 części w działkach o nr ewid.: 4608/15 i 4608/94 o łącznej pow. 3 204 m², zapisanej w KW SL1C/00030257/9	99 000
84/21	**ul. Jacka i Agatki**	4608/90	700 m²	Działka zapisana w KW SL1C/00030257/9 wraz z udziałem do 700/14112 części w działkach o nr ewid.: 4608/15 i 4608/94 o łącznej pow. 3 204 m², zapisanej w KW SL1C/00030257/9	119 000
85/21	**ul. Jacka i Agatki**	4608/89	655 m²	Działka zapisana w KW SL1C/00030257/9 wraz z udziałem do 655/14112 części w działkach o nr ewid.: 4608/15 i 4608/94 o łącznej pow. 3 204 m², zapisanej w KW SL1C/00030257/9	112 000
88/21	**ul. Bolka i Lolka**	4608/88	710 m²	Działka zapisana w KW SL1C/00030257/9 wraz z udziałem do 710/10426 części w działce o nr ewid. 4608/93 o pow. 2 077 m², zapisanej w KW SL1C/00030257/9	121 000
89/21	**ul. Bolka i Lolka**	4608/87	700 m²	Działka zapisana w KW SL1C/00030257/9 wraz z udziałem do 700/10426 części w działce o nr ewid. 4608/93 o pow. 2 077 m², zapisanej w KW SL1C/00030257/9	119 000
90/21	**ul. Bolka i Lolka**	4608/86	865 m²	Działka zapisana w KW SL1C/00030257/9 wraz z udziałem do 865/10426 części w działce o nr ewid. 4608/93 o pow. 2 077 m², zapisanej w KW SL1C/00030257/9	148 000
91/21	**ul. Bolka i Lolka**	4608/12	1 061 m²	Działka zapisana w KW SL1C/00030257/9 wraz z udziałem do 1 061/10426 części w działce o nr ewid. 4608/93 o pow. 2 077 m², zapisanej w KW SL1C/00030257/9. Przez działkę przebiega napowietrzna linia sieci energetycznej SN 15kV	181 000
92/21	**ul. Bolka i Lolka**	4608/11	663 m²	Działka zapisana w KW SL1C/00030257/9 wraz z udziałem do 663/10426 części w działce o nr ewid. 4608/93 o pow. 2 077 m², zapisanej w KW SL1C/00030257/9	113 000
93/21	**ul. Bolka i Lolka**	4608/10	662 m²	Działka zapisana w KW SL1C/00030257/9 wraz z udziałem do 662/10426 części w działce o nr ewid. 4608/93 o pow. 2 077 m², zapisanej w KW SL1C/00030257/9	113 000
94/21	**ul. Bolka i Lolka**	4608/9	671 m²	Działka zapisana w KW SL1C/00030257/9 wraz z udziałem do 671/10426 części w działce o nr ewid. 4608/93 o pow. 2 077 m², zapisanej w KW SL1C/00030257/9	114 000
95/21	**ul. Bolka i Lolka**	4608/8	670 m²	Działka zapisana w KW SL1C/00030257/9 wraz z udziałem do 670/10426 części w działce o nr ewid. 4608/93 o pow. 2 077 m², zapisanej w KW SL1C/00030257/9	114 000
96/21	**ul. Bolka i Lolka**	4608/7	687 m²	Działka zapisana w KW SL1C/00030257/9 wraz z udziałem do 687/10426 części w działce o nr ewid. 4608/93 o pow. 2 077 m², zapisanej w KW SL1C/00030257/9	117 000
97/21	**ul. Bolka i Lolka**	4608/6	737 m²	Działka zapisana w KW SL1C/00030257/9 wraz z udziałem do 737/10426 części w działce o nr ewid. 4608/93 o pow. 2 077 m², zapisanej w KW SL1C/00030257/9	126 000
98/21	**ul. Bolka i Lolka**	4608/81	772 m²	Działka zapisana w KW SL1C/00030257/9 wraz z udziałem do 772/10426 części w działce o nr ewid. 4608/93 o pow. 2 077 m², zapisanej w KW SL1C/00030257/9	132 000
99/21	**ul. Bolka i Lolka**	4608/82	576 m²	Działka zapisana w KW SL1C/00030257/9 wraz z udziałem do 576/10426 części w działce o nr ewid. 4608/93 o pow. 2 077 m², zapisanej w KW SL1C/00030257/9	98 000
100/21	**ul. Bolka i Lolka**	4608/83	691 m²	Działka zapisana w KW SL1C/00030257/9 wraz z udziałem do 691/10426 części w działce o nr ewid. 4608/93 o pow. 2 077 m², zapisanej w KW SL1C/00030257/9	118 000
101/21	**ul. Bolka i Lolka**	4608/84	961 m²	Działka zapisana w KW SL1C/00030257/9 wraz z udziałem do 961/10426 części w działce o nr ewid. 4608/93 o pow. 2 077 m², zapisanej w KW SL1C/00030257/9	164 000

– działki sprzedane

Najbliższe przetargi odbędą się w dniach:
6.07.2021 r. i 17.08.2021 r.

https://www.miastochojnice.pl
/kat/przetargi-na-nieruchomosci-miejskie/
https://bip.miastochojnice.pl/616.html

Bliższych informacji udziela Wydział Gospodarowania Nieruchomościami, pok.609, tel. (52) 3971800 wew. 74